

Tilbud til Danske Senioragronomer

Alsace, 6 dage fra den 24. april til den 29. april 2022

Alsace, 6 dage

Tag med til Alsace, der er Frankrigs mindste region, den ligger lunt mellem de to bjergkæder Schwarzwald og Vogeserne. Alsace er rig på smuk natur, charmerende byer, bindingsværkshuse, vin- og kålmarker, her produceres nemlig både vin og sauerkraut. Turen er tilrettelagt sådan, at både regionens natur og de smukkeste byer opleves. Vinruten er kendt om en af de smukkeste i Frankrig, turen går gennem vinmarker og smukke, idylliske landsbyer med de karakteristiske bindingsværkshuse. En vinsmagning bliver der naturligvis også plads til. Alsaces hovedstad Strasbourg er bestemt et besøg værd med den gamle bykerne, den smukke katedral og Europa Parlamentet. Colmar og Obernai er typiske alsaciske byer, der emmer af atmosfære og bugner af blomsterkasser. Det alsaciske køkken er rustikt og bærer tydeligt præg af at området historisk både har tilhørt Tyskland og Frankrig, Det er god gedigen landkost, der passer glimrende til de gode vine. Turen foregår i et afslappende og behageligt tempo, med overnatning i Tyskland på både ud- og hjemturen. Fra start til slut følges gruppen af en af vores rejseledere, der har stort kendskab til området.



Programforslag

Dato	Arrangør	Program
24.04.2022	Gislev	Udrejse med oplevelser <i>Tidlig afgang fra Fredericia og Vamdrup (Gislev Parkering Syd), herefter går turen sydpå til overnatning i den smukke og gamle by Fulda i det naturskønne Midtjylland. Vi skal bo centralt på Hotel Fulda Mitte, og forhåbentlig tillader tiden, at vi går en tur i Fulda med rejselederen for at opleve de flotte bindingsværkshuse og brostensbelagte gader inden middagen.</i>

Gislev
Event & Grupperejser

Tlf. 62 29 12 10 * www.gislev-rejser.dk * grupper@gislev-rejser.dk

Tilbud til Danske Senioragronomer

Alsace, 6 dage fra den 24. april til den 29. april 2022

25.04.2022 GisleV

Rhindalen og Alsace

Efter morgenmaden fortsættes mod syd til Frankrig, hvor vi stopper i den hyggelige middelalderby Obernai. Byen ligger i hjertet af Alsace og på den berømte vinrute. Obernai, som er omgivet af en gammel bymur, består af traditionelle bindingsværkshuse, smukke klokketårne og en charmerende bymidte med masser af historie. Der bliver tid til en lille rundtur med rejselederen og tid til at nyde omgivelserne på egen hånd, inden vi fortsætter til klosteret Mont Sainte-Odile. Klosteret, der i dag er et hotel, ligger i 760 meters højde og herfra skal vi nyde en enestående udsigt ud over Rhindalen og Alsace. Videre til indkvartering og middag på vores hotel i Klingenthal for foden af Mont Sainte-Odile.

26.04.2022 GisleV

Vinruten og vinsmagning

I dag skal vi stifte bekendtskab med den berømte vinrute, der strækker sig gennem det meste af regionen, gennem hele 118 små vinbyer fra Marlenheim i nord til Thann i syd. Ruten er på ca. 170 kilometer og her er vinmarker, vinbønder og idylliske landsbyer så langt øjet rækker. Vi besøger den hyggelige by Riquewihr, der gemmer sig bag bymurene fra 1200-tallet. Vi går en tur og nyder de smukke bygninger og blomsterne. Der bliver tid til at besøge en af de mange delikatesseforretninger eller cafeer, der ligger på hovedgaden Rue de General de Gaulle. Vi skal også besøge Kaysersberg, en lille idyllisk by med knap 3000 indbyggere, der ligger smukt omkring floden Weiss. Byen er kendt for sine smukke skilte, der pynter over forretningernes døre, sit berømt bysbarn Albert Schweitzer og kagen "brie au kirsch", der kan købes i bageriet "Au Pêche Mignon". I den lille landsby Gueberschwihr er der fred, ro og langt mellem turisterne. Byen ligger omgivet af vinmarker, de brostensbelagte middelaldergader er omgivet af smukke bindingsværkshuse. Her skal vi besøge vingården Humbrecht-Trapp, gården er gået i arv fra generation til generation, og her er produceret vin siden 1620. Selve vingården er indrettet i traditionel Alsace-stil og familien gør meget for at fastholde traditionerne. Gårdens unge frue, Ann-Sophie, er dansk, hun viser rundt og fortæller om vinproduktionen og om familiens historie. Der bliver mulighed for en lille spadseretur i vinmarken, vinkælderen besøges og Ann-Sophie fortæller om produktionen. Der serveres smagsprøver på de traditionelle alsace-vine, der er også mulighed for at købe en flaske eller to med hjem.

27.04.2022 GisleV

Colmar

Colmar er uden tvivl perlen i Alsace, byen byder på smukke bindingsværkshuse, spændende museer og masser af idyl. På turen rundt med vores rejseleder skal vi beundre de smukke huse

GisleV

Event & Grupperejser

Tilbud til Danske Senioragronomer

Alsace, 6 dage fra den 24. april til den 29. april 2022

på Quai de la Poissonnerie (Fiskernes Kaj), huset der er udsmykket med 106 hoveder, det overdækkede marked, den gotiske katedral Saint Martin Church og ikke mindst Le Petit Venice (Lille Venedig), hvor kanalerne flyder stille gennem de smukke gader. Her vaskede garverne i gamle dage deres skind. Husene her har en bestemt klausul – når det skal males, må det ikke være i samme farve som et af nabohusene. Det gør hele området særdeles farverigt, og når dertil lægges et hav af blomster, kan kvarteret kun betegnes som særdeles romantisk. Efter en byrundtur med rejselederen bliver der god tid på egen hånd, inden vi returnerer til vores hotel.

28.04.2022 Gislev

Strasbourg og første etape af hjemrejsen

Efter morgenmaden pakker vi bussen, vinker farvel til vores franske hotelværter. Inden vi forlader Alsace, skal vi besøge Strasbourg. Strasbourg er hovedstad i Alsace-regionen, og en betydningsfuld kultur- og handelsby fyldt med smuk arkitektur og en fredet gammel bydel på den smukke ø Grand Île. Strasbourg er samtidig hjemsted for Europa-Parlamentet, Europarådet og Den Europæiske Menneskerettighedsdomstol. På byrundturen med vores rejseleder kommer vi forbi den vældige gotiske katedral fra 1439, og gennem de smalle gader i det pittoreske kvarter La Petit France, hvor smukke 4-etagers bindingsværkshuse ligger side om side. Vi skal opleve byen fra vandet på en sejltur på floden Ill, som går gennem byens centrum, turen varer en times tid. Der bliver naturligvis også god tid på egen hånd inden vi fortsætter til Bensheim (ca. 170 kilometer), hvor middagen og turens sidste overnatning venter.

29.04.2022 Gislev

Hjemrejse

Når morgenmaden er nydt og bussen er pakket går turen nordpå gennem Tyskland til den danske grænse. Med passende stop undervejs ankommer vi til Vamdrup og Fredericia.

NB: Gislev forbeholder sig ret til at ændre på rækkefølgen i programforslaget m.m. såfremt omstændighederne kræver det.

Gislev
Event & Grupperejser

Tlf. 62 29 12 10 * www.gislev-rejser.dk * grupper@gislev-rejser.dk

Tilbud til Danske Senioragronomer

Alsace, 6 dage fra den 24. april til den 29. april 2022

Hotel

Hotel Fulda Mitte (24. – 25. april 2022)
Lindenstrasse 45, Fulda



Dejligt 4-stjernet hotel 600 meter fra Fulda centrum. Hotellet har en gårdhave med servering. Restaurant, bar og fitness. Værelserne har bad/toilet, hårtørrer, tv, telefon, wifi og kaffe/te faciliteter. Hotellet er kendt for sin righoldige morgenmadsbuffet. Der er elevator

Hôtel des Vosges (25. – 28. april 2022)
4 Route de Grendelbruch, 67530 Klingenthal

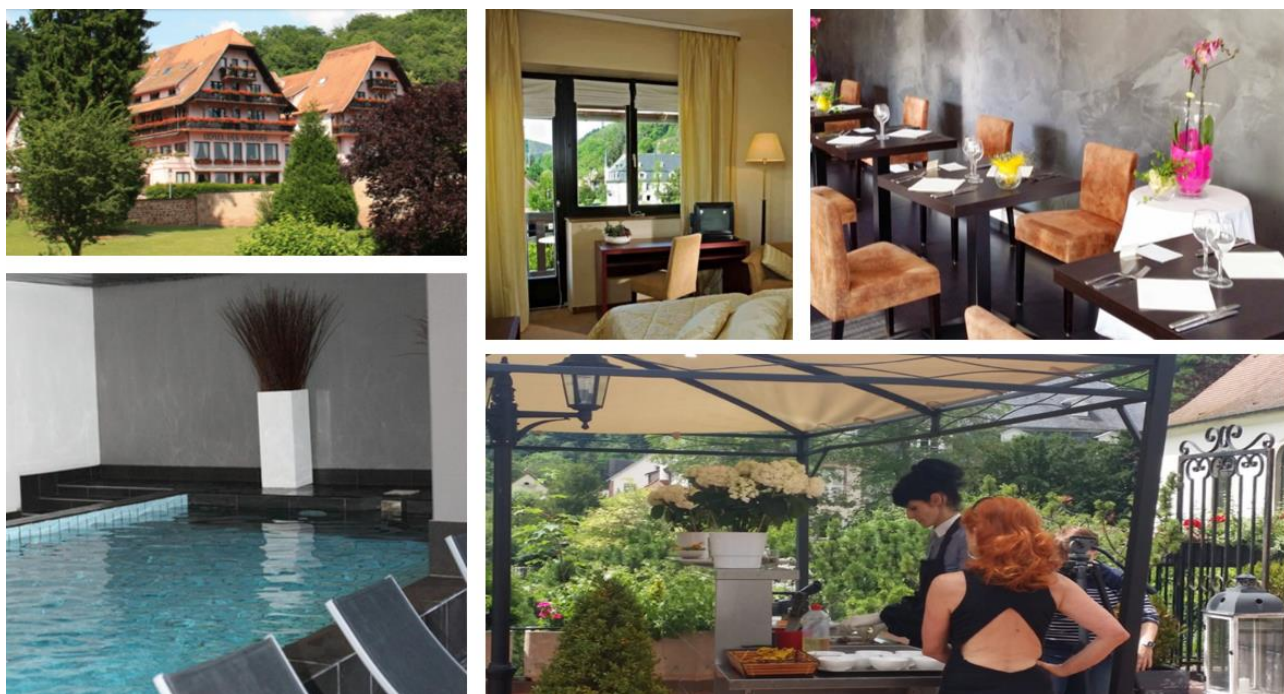

Gislev
Event & Grupperejser

Tlf. 62 29 12 10 * www.gislev-rejser.dk * grupper@gislev-rejser.dk

Tilbud til Danske Senioragronomer

Alsace, 6 dage fra den 24. april til den 29. april 2022

Hyggeligt 3-stjernet, familiedrevet hotel beliggende i rolige omgivelser for foden af Mont Sainte Odile. Hotellet ligger i en dejlig have med terrasser og tennisbane. Hotellet har 4 etager, der er elevator til 3. etage. Hotellet har indendørs swimmingpool. Værelserne er traditionelt men uensartet indrettede, alle værelser har eget bad, toilet, hårtørrer, telefon og tv. Familien Bennai har drevet hotellet siden 1975, Nadia Bennai er køkkenchef og hun sætter en ære i lave god mad til hotellets gæster. Hotellet ligger i den lille landsby Klingenthal centralt ved vinruten og et godt udgangspunkt for oplevelser i Alsace.

Parkhotel Krone (28. – 29. april 2022)

Darmstädter Strasse 168

64625 Bensheim



Dejligt hotel i smukke og rolige omgivelser. Hotellet har 2 restauranter, bar, terrasse med "øl-have". Der er fitnesslokale, spaområdet med sauna, dampbad og solarium. Hotellet er kendt for sin hyggelige atmosfære. Værelserne, der er indrettet i engelsk landstil, har siddeområde, TV, wi-fi og privat bad.

NB: Der er efter aftale pt. forhåndsreserveret 8 enkelt- og 20 dobbeltværelser. Yderligere værelser er på forespørgsel.

Pris per person

Pris per person: 6345,- Kr. ved minimum 30 betalende gæster

Pris per person: 5795,- Kr. ved minimum 40 betalende gæster

Pris per person: 5305,- Kr. ved minimum 50 betalende gæster

Følgende er inkluderet i prisen:

- Kørsel i 4-Stjernet turistbus med flysæder, fodstøtter, luftdyser, toilet og køkken med kaffemaskine og køleskab
- Bus til disposition (under hensyntagen til køre- hviletidsbestemmelserne)
- Hjælpechauffør på hjemrejse
- Ophold i delt dobbeltværelse med bad/toilet

Gislev
Event & Grupperejser

Tlf. 62 29 12 10 * www.gislev-rejser.dk * grupper@gislev-rejser.dk

Tilbud til Danske Senioragronomer

Alsace, 6 dage fra den 24. april til den 29. april 2022

- 5 x morgenmad
- 5 x middag på hotel inklusivt 1 glas vin/øl og vand
- 2 x frokostpakker med vand dag 2 og dag 6
- 3 x frokoster på lokal restaurant inklusivt 1 glas vin/øl og vand
- Alle udflugter på hele turen
- Dansk rejseleder fra start til slut
- 1 x vinsmagning hos Humbrecht-Trapp i Gueberschwihr
- Sejltur i Strasbourg

Tillæg:

- Enkeltværelse: 635 kr. per person.
- Entréer hvor ikke andet er nævnt.
- Afbestillingsforsikring: Kr. 240 per person.
- Rejseforsikring kan bestilles til deltagere, der ikke på forhånd er dækket gennem familieforsikring eller andet. Særlig vigtig i denne forbindelse er hjemtransport i tilfælde af sygdom. Det er ikke dækket af det gule/blå sygesikringskort.
- Tilkøb af fast plads i bus (administreret af Gislev): Kr. 165 per person

OBS: Billetter der skal sendes med Post Nord tillægges et gebyr på kr. 45 for forsendelse og administration.

NB: Turen gennemføres ved et min. deltagerantal 30 deltagere

Opsamlingssted

Kl. 07:00 afgang fra Fredericia, Banegården, Jernbanegade

Kl. 07:40 afgang fra Vamdrup, Koldingvej 7, 6850 Vamdrup

Nem og gratis parkering

Gislev har en sikret parkeringsplads i Vamdrup, her kan vores gæster parkere trygt og gratis.

Gislev
Event & Grupperejser

Tlf. 62 29 12 10 * www.gislev-rejser.dk * grupper@gislev-rejser.dk

Tilbud til Danske Senioragronomer

Alsace, 6 dage fra den 24. april til den 29. april 2022



Tilmelding & Tilmeldelsesfrist

Tilmelding:

Tilmelding sker direkte til Gislev Event og Grupperejser pr. mail: grupper@gislev-rejser.dk eller på telefon 63271047 (direkte nummer til Conny Schmidt)

Tilmeldingsfrist.

Tilmeldingsfristen er den 01.02.2022

Afbestillingsregler efter endelig bekræftelse:

Efter den 01.02.2022 er tilmeldingerne bindende hvilket vil sige, at rejsen ikke kan refunderes.

Der tages forbehold for udefrakommende ændringer ift. ovennævnte indhold.

Rejsebetingelser:

Det er en forudsætning for deltagelse, at man er selvhjulpnen eller rejser med en personlig hjælper, såfremt dette er påkrævet. Er man afhængig af kørestol, rollator, krykker, eller går man generelt ikke godt, vil man ikke få det fulde udbytte af rejsen. Vælger man alligevel at deltage, må man have forståelse for, at resten af gruppen ikke kan forsinkes, og man må være indstillet på, at afstå fra visse udflugter efter rejselederens anvisning. Medbringer man rollator eller kørestol skal det aftales og oplyses ved rejsens bestilling, således at Gislev kan orientere hotel og transport.

Gislevs privatlivspolitik

Gislevs privatlivspolitik: <https://www.gislev-rejser.dk/privatlivspolitik>

Gislev
Event & Grupperejser

Tlf. 62 29 12 10 * www.gislev-rejser.dk * grupper@gislev-rejser.dk

Tilbud til Danske Senioragronomer

Alsace, 6 dage fra den 24. april til den 29. april 2022

Standardoplysningsskema (B)

Standardoplysningsskema (Del B):

For aftaler om pakkerejser for andre tilfælde end dem, der er omfattet af del A

Den kombination af rejseudrejser, du tilbydes, er en pakkerejse, jf. direktiv (EU) 2015/2302.

Du er derfor omfattet af alle EU-rettigheder for pakkerejser. Gislev Rejser A/S er fuldt ansvarlig for den korrekte levering af den samlede pakkerejse.

Gislev Rejser A/S har desuden oprettet lovpligtig beskyttelse til at refundere dine betalinger og, hvis pakkerejsen omfatter transport, sikre din hjemtransport i tilfælde af, at den/de går konkurs eller bliver insolvent(e).

Centrale rettigheder efter direktiv (EU) 2015/2302

- Rejsende vil modtage alle vigtige oplysninger om pakkerejsen, inden aftalen om pakkerejsen indgås.
- Der er altid mindst én erhvervsdrivende, som er ansvarlig for den korrekte levering af alle de rejseudrejser, der er inkluderet i aftalen.
- Rejsende får udleveret et nødtelefonnummer eller oplysninger om et kontaktpunkt, hvor de kan komme i kontakt med rejsearrangøren eller rejsebureauet.
- Rejsende kan overføre pakkerejsen til en anden person, med rimeligt varsel og eventuelt mod betaling af yderligere omkostninger.
- Pakkerejsens pris kan kun øges, hvis særlige omkostninger stiger (f.eks. brændstofpriser), og hvis det udtrykkeligt er fastsat i aftalen, og under ingen omstændigheder senere end 20 dage inden pakkerejsens begyndelse. Hvis prisstigningen overstiger 8 % af pakkerejsens pris, kan den rejsende opsige aftalen. Hvis rejsearrangøren forbeholder sig ret til en prisstigning, har den rejsende ret til en prisnedsættelse, hvis de relevante omkostninger falder.
- Rejsende kan opsige aftalen uden betaling af et opsigelsesgebyr og få fuld refusion af alle betalinger, hvis nogen af pakkerejsens væsentlige elementer, bortset fra prisen, ændres væsentligt. Hvis den erhvervsdrivende, der er ansvarlig for pakkerejsen, aflyser pakkerejsen inden pakkerejsens begyndelse, har de rejsende efter omstændighederne ret til refusion og erstatning.
- Rejsende kan opsige aftalen uden betaling af et opsigelsesgebyr inden pakkerejsens begyndelse i tilfælde af ekstraordinære omstændigheder, f.eks. hvis der er alvorlige sikkerhedsproblemer på destinationen, som sandsynligvis kan påvirke pakkerejsen.
- Rejsende kan endvidere til enhver tid inden pakkerejsens begyndelse opsige aftalen mod betaling af et passende og begrundet opsigelsesgebyr.
- Hvis væsentlige elementer af pakkerejsen efter pakkerejsens begyndelse ikke kan leveres som aftalt, skal der tilbydes den rejsende passende alternative arrangementer uden yderligere udgifter. Rejsende kan opsige aftalen uden betaling af opsigelsesgebyr, hvis tjenesteydelser ikke udføres i overensstemmelse med aftalen, og dette væsentligt berører leveringen af pakkerejsen, og rejsearrangøren undlader at afhjælpe problemet.
- Rejsende har ret til en prisnedsættelse og/eller erstatning, hvis rejseudrejserne ikke leveres eller leveres mangelfuldt.
- Rejsearrangøren skal yde bistand, hvis den rejsende er i vanskeligheder.
- Hvis rejsearrangøren eller i nogle medlemsstater formidleren går konkurs eller bliver insolvent, refunderes betalingerne. Hvis rejsearrangøren eller i givet fald formidleren går konkurs eller bliver insolvent efter pakkerejsens begyndelse, og hvis pakkerejsen omfatter bemanding, er de rejsendes hjemtransport sikret. Gislev Rejser A/S har oprettet beskyttelse mod konkurs eller insolvens hos Rejse Garanti Fonden. Rejsende kan henvende sig til denne enhed eller i givet fald denne kompetente myndighed, (Rejse Garanti Fonden, Røgelskær 11, 3.sal, 2840 Holte, telefon: 45878333, cvr: 86484218), hvis de nægtes ydelser som følge af Gislev Rejsers konkurs eller insolvens.

Websted, hvor direktiv (EU) 2015/2302, som gennemført i national ret, kan findes: www.retsinformation.dk

